HBC北海道放送

HBCラジオ

豊生会グループの利用者様のエピソードとリクエスト曲が紹介されます!!

豊生会グループ 星の夢百聞

毎週土曜日 朝7:30〜7:40

パーソナリティ 河原 多恵子さん（元HBCアナウンサー）

HBCラジオにて、利用者様の半生エピソードとリクエスト曲を紹介する、
「豊生会グループ 星の夢百聞」のコーナーがスタートしています。
利用者様の幼少時から今現在までの半生を元HBCアナウンサーの
河原多恵子さんが語ってくださいます。最後には利用者様の思い出の
リクエスト曲も楽しめる内容となっております。
皆様、土曜の朝はラジオをつけてみてくださいね！

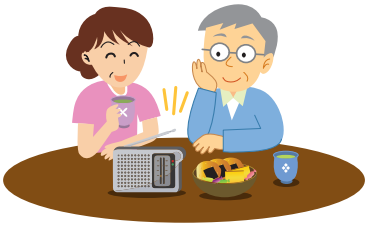

3月 放送予定

2日	COCO輝楽	Aさん
9日	ヘルパーステーション虹	Tさん
16日	きらら伏古	Yさん
23日	ひまわりネットワーク	Iさん
30日	ひかりの	Tさん

4月 放送予定

6日	グループホーム夢	Oさん
13日	老健ひまわり	Hさん
20日	パワフルひまわり（居宅）	Nさん
27日	グループホームすぎの子の家	Uさん
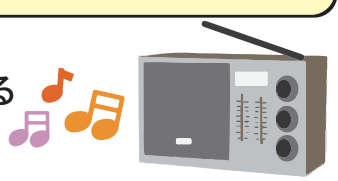
※放送内容は変更になる場合があります。