# 東雁来 すこやかこども デイサービスセンター

4/1㊎開設！

## そんな時 病後児デイサービスをご利用ください！

平成28年4月1日から、
東雁来すこやかクリニックでは
病後児デイサービスを開始します。
お子さまが病気でお困りの際は、ぜひご利用ください。

## 病後児デイサービスとは？

病気回復期にあって、集団保育が困難な生後5カ月から小学校6年生までのお子さんを、勤務などの都合により家庭で保育することができない保護者に代わり専用施設で、一時的に保育します。看護師や保育士などの専門スタッフが、お子さんの健康状態をチェックしながら、保育、服薬の介助および給食の提供などのサービスを行います。

## 利用できるお子さん

次の要件にすべて該当するお子さんが対象です。

- ●市内にお住まいの生後5カ月から小学校6年生までのお子さん
- ●病気が回復しておらず、保育園や幼稚園等での集団保育が困難であること。
- ●保護者が仕事、傷病、出産、冠婚葬祭などの理由でご家庭での保育が困難であること。
- ●かかりつけ医が当事業の利用を差し支えないと認めていること。

## 利用料金・定員

- ●1日　3,000円（食事300円）※非課税世帯は減免あり
- ●1日　4名まで

## どのように利用するの？

①事前登録（ご利用には事前登録が必要です）

・『児童登録票』に必要事項をご記入のうえ、
「東雁来すこやかこどもデイサービスセンター」宛にご郵送
または「東雁来すこやかクリニック受付」へご持参ください。
※札幌市のホームページより、『児童登録票』がダウンロードできます。（http://www.city.sapporo.jp/kodomo/kosodate/14_02.html）

↓

②『利用連絡書』をご用意ください。

1. 『利用連絡書』を持参のうえ、かかりつけ医療機関を受診してください。
2. 主治医に『利用連絡書』の発行を依頼してください。

↓

③利用予約をしてください。（ご利用希望日の前日まで）

1. お手元に『利用連絡書』をご用意のうえ、東雁来すこやかこどもデイサービスセンター（TEL：011−790−2030）へお電話ください。
2. こどもデイサービス予約の旨、お伝えください。

↓

③当日、東雁来すこやかこどもデイサービスセンターへお越しください。

1. 『利用申込書』を記入し、別にご案内する当日お持ちいただくものをご用意の上、お越しください。

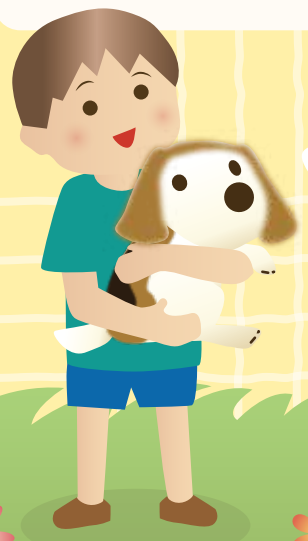


医療法人社団豊生会
**東雁来すこやかこども デイサービスセンター**
〒007-0031
札幌市東区東雁来11条4丁目1-10
（東雁来すこやかクリニック併設・CoCo東雁来壱番館内）
**TEL：011-790-2030**
お問合せ　平日9:00～17:00

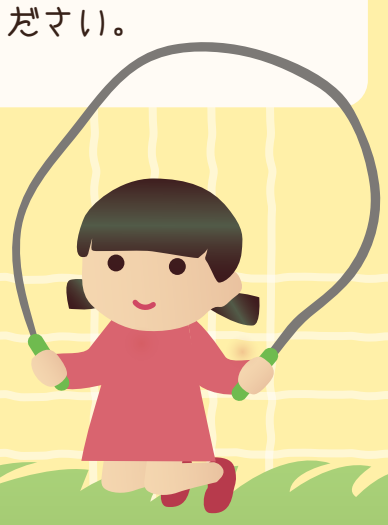
ご利用
月～土の祝日を除く
8：00～18：00
（延長対応不可）